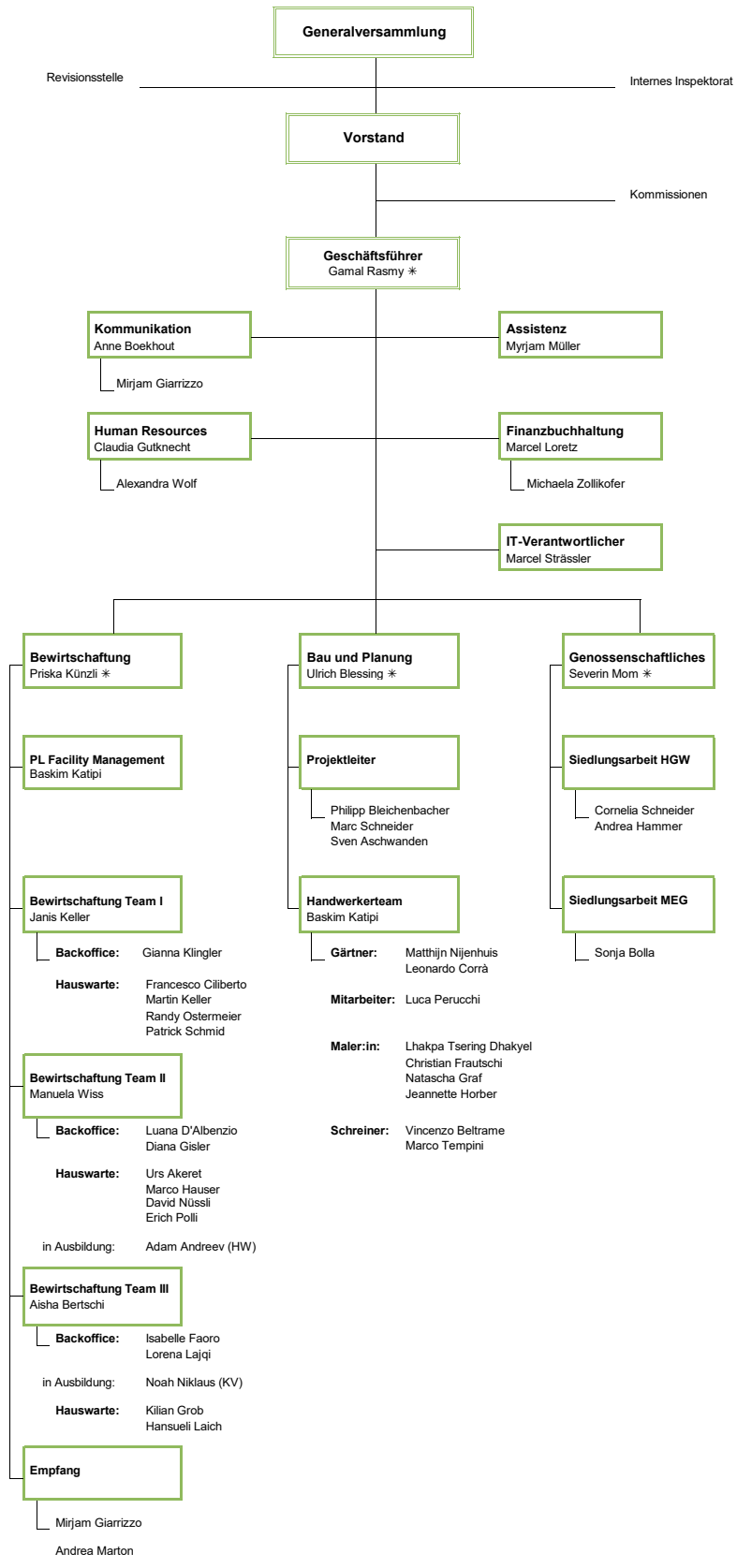


✳ Mitglied der Geschäftsleitung

Stand: 1. Januar 2026